

Roma: Civilización y Cultura

1. Espacio Geográfico: Península Itálica y Mar mediterráneo.

2. Origen Roma: Arqueología y Leyenda.

3. Estructura social romana: Patricios, clientes, plebeyos, esclavos.

4. Magistraturas romanas: Cónsules, pretores, censores, ediles, cuestores, dictador, tribuno de la plebe.

5. Evolución Histórica de Roma: Monarquía, república, Imperio.

6. Vida Cotidiana: Mujeres.



Espacio Geográfico

- Península Itálica
- Centro mar mediterráneo
- Rodeada de mares: Adriático, Tirreno y Jónico.
- Presencia cadenas montañosas: Alpes (norte) y Apeninos (a lo largo de la península).
- Rio Po (norte) , rio Tíber (centro)
- Clima Templado
- Presencia Islas: Córcega, Sicilia y Cerdeña.
- Posición estratégica, favoreció su expansión



Teorías origen de Roma

Teoría Histórica: Según los estudios de los **historiadores**, en realidad, alrededor de 2000 a.C. comenzaron a instalarse pueblos de diversos orígenes en aldeas construidas en las **siete colinas** que existen al sur del río **Tíber**. Al llegar el siglo VIII, se piensa que estos poblados se unieron para formar Roma.

En esa época, por lo menos cuatro razas se encontraban en lo que hoy es **Italia**, los **galos**, los **etruscos** o **tirrenos**, los **griegos** y los **italiotas** o **itálicos**.



Teoría Basada en la Leyenda: mucho hay de leyenda sobre la **fundación de Roma**. Cuenta el mito que esta ciudad fue creada por los gemelos **Rómulo** y **Remo**, quienes eran hijos del dios Marte y de la sacerdotisa Rea Silvia. Fueron alimentados por una loba, en el monte Palatino y, al crecer, decidieron fundar una ciudad propia.

Rómulo escogió el monte Palatino y comenzó a construirla de inmediato, pero su hermano Remo, envidioso de su pariente, violó los límites de la nueva urbe, por lo que Rómulo lo asesinó.



Estructura social romana.

- **Patricios:**

“Pópulos romanus”

Descienden de las familias fundadoras de Roma

Poseen Derechos ciudadanos

Dueños de tierras

Dignidad sacerdotal



- **Clientes:**

Persona que depende de otra.

Extranjeros, plebeyos, **libertos**.

Social y legalmente pertenecen a gens de su patrono.

- **Plebeyos:**

Masa, muchedumbre

Hombres libres

Artesanos, comerciantes y campesinos.

Sin derechos políticos.

- **Esclavos:**

Cautivos Por deudas

Adquiridos en el mercado.



Magistraturas romanas



Cónsul: son los magistrados con mas poder. Presiden al pueblo ante la divinidad. Presidían las sesiones del Senado, eran jefe del ejército, podían presentar proyectos de ley y presentar un candidato para ser dictador. Eran dos.

Pretor: administraban justicia. Existían dos el **Pretor Urbano** que se encargaba de los asuntos entre ciudadanos romanos y **Pretor Peregrino** para los asuntos entre romanos y no-romanos.



Censor: sus funciones es elaborar el censo, velar por la moral y las buenas costumbres.



Edil: Eran los “alcaldes de Roma”. Son los encargados de la planificación urbana, de las fiestas, los juegos, del reparto del trigo público, la limpieza pública. Existían dos el **Edil Curul**, patricio **Edil Plebeyo**.



Cuestor: Son los administradores de los fondos públicos. Existían de 4 tipos: cuestor civil, cuestor militar, cuestor de la marina, cuestor itálico.



Dictador: Su poder es total, absoluto e individual, era usado en caso de extrema necesidad, guerras o crisis civiles. Elegidos por el Senado. Su duración era de 6 meses y al final de su mandato debían rendir cuentas al Senado.



Tribuno de la Plebe: Eran los encargados de velar por que las decisiones del Senado y los magistrados en ejercicio no afectaran los derechos de los plebeyos.



Evolución histórica de Roma

Primera etapa; Monarquía 753 a.C – 509 a.C. : comenzando con Romulo, siguiendo con Numa Pompilio, Tulio Hostilio, Anco Marcio, luego encontramos los reyes de origen etrusco ; Tarquino Prisco, Servio Tulio y el último rey sería Tarquino el soberbio, de los siete reyes romanos



De forma resumida durante este periodo Roma estableció su poder sobre el resto del Lacio, comenzó la urbanización, aquí aparece el Senado, que deriva de Senex de o anciano o sabio, institución de gran importancia para Roma, se supone que Roma se funda en sus siete colinas, Capitolino, Palatino, Quirinal, Viminal, Esquilino, Celio y Aventino, originándose así la liga del septimontium.

En el 509 a.C los patricios destituyen al ultimo rey etrusco , Tarquino el Soberbio, e instalaron el régimen republicano.

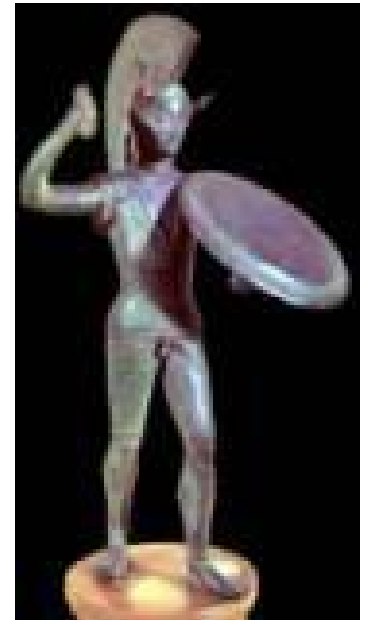

Evolución histórica de Roma

Segunda etapa; República 509 a.C. – 27 a. C. : el concepto mas preciso seria Institución pública, en este etapa logran dominar toda la península itálica hacia el 200^a. .C. , la consolidación de las [magistraturas](#) y de una administración coherente y eficaz para su territorio.

Durante la República se da la lucha por los derechos civiles entre Patricios o Nobleza y los Plebeyo, estos últimos logran una serie de derechos, siendo tal vez la más importante la generación de la institución del **Tribuno de la Plebe** (494 a.C.) , magistrado que representaba a los plebeyos en sus interese como clase.

También durante la república se positiva la **lex Romana**, en su primer gran texto escrito las **XII tablas**, redactadas por los Decenviros, (450 a.C.) de allí derivará todo el aparataje conceptual para el jus y la Lex de Roma. Además pasa a ser primera potencia mundial, producto de sus triunfos sobre los cartaginenses en las llamadas **Guerra Púnicas**, estas, son tres: 1) 264 al 241 a.C. 2) 220 al 202 a.C. guerra de Aníbal 3) 148 al 146 a.C., destrucción total de Cartago.

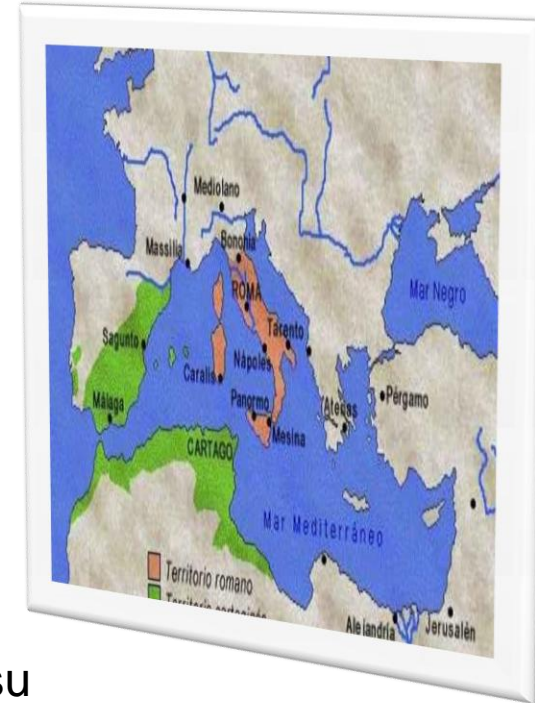

Evolución histórica de Roma

Tercera etapa; Imperio 27 a. C. – 476 d. C. : por Imperio podemos entender un conjunto de países regidos por la institucionalidad romana y sometidos política, cultural y económicamente y la unidad entre ellos viene dado por la ley y la figura del emperador que une a todo el imperio.

Dentro del imperio, sin lugar a dudas la figura del hijo adoptivo de Julio Cesar, Octavio Augusto (31 a.C. al 14 d.C.), es el máximo representante .

Sin duda un hecho destacado y que genero un punto de quiebre en la historia es el nacimiento de Jesús el Cristo , en Palestina, Judea en aquel momento provincia romana

Entre las causas de la caída del imperio se destacan:

- a) Las invasiones bárbaras de los Vándalos Francos, Suevos, Visigodos y Ostrogodos, Burgundios, Marcomanos, Hunos.
- b) La propia descomposición política y militar de Roma, como la dispersión y la pérdida de poder.
- c) La división de roma en Occidental (Homorio) y Oriental (Arcadio), realizada por Teodosio.



Vida Cotidiana en Roma

Las Mujeres: El papel principal que desempeñarán las mujeres en Roma será el de fiel y abnegada esposa ya que dependían en todo momento de su marido. Los enlaces matrimoniales solían ser concertados por las familias y el padre de la joven debía entregar una dote a la muchacha. Sin importar la opinión de los casados.



Al morir el Páter Famili, la mujer quedaba bajo las ordenes de su primogénito, con el tiempo las mujeres comenzaron a tener un rol mas participativo Algunos hombres empezaron a dejar en manos de sus esposas la dirección del hogar, incluso la llave de la caja de caudales.

El contar con varios esclavos permitía a la matrona poder delegar en ellos todos los trabajos de la casa, incluso los relacionados con su propia higiene personal. El esclavo viste y calza a la dama, aunque no lava sus dientes. Los esclavos acompañan a la señora en la alcoba, aunque la matrona duerma sola o en compañía de su esposo.

